



SEN - PET

Silvia, Elena e Nicoletta, un'equipe consolidata amante della natura, delle persone e degli animali. **Sviluppiamo progetti di benessere e sostegno in ambito educativo, riabilitativo ed emotivo**, mettendo al centro l'individuo e le sue necessità, attraverso la **relazione** con la **natura** e gli **animali**, che agiscono come co-terapeuti, per offrire un approccio personalizzato e dettagliato.

Il nostro sogno più ambizioso è riuscire a creare una rete di servizi che copra con professionalità tutta la Sardegna e apra alle collaborazioni con tutti gli enti presenti a livello Nazionale in un'ottica multidimensionale e interdisciplinare nella presa in carico globale della persona.

Servizi Educativi Naturalistici & Interventi Assistiti con l'animale

Servizi supportati da...



Un'alternativa ai classici servizi socio-educativi e socio-riabilitativi, un connubio tra i modelli educativo-riabilitativi classici e quelli etologici, che vanno a porre enfasi sui benefici della zooantropologia applicata alla relazione d'aiuto, andando a lavorare sul benessere delle persone integrato alla natura e agli animali.





I NOSTRI SERVIZI ^{1/7}



I servizi **“IMPÀRI”**, così chiamati per un gioco di parole tra il sardo “insieme” e l’italiano “imparare”, rientrano nell’ambito degli interventi d’aiuto e possono essere rivolti a tutte le persone, dai bambini agli anziani, con o senza disabilità. I percorsi vengono studiati sulla base delle esigenze del singolo o del gruppo e richiedono un incontro di conoscenza preliminare.



- 🐾 Per i progetti a stampo educativo/riabilitativo è prevista la **stesura di un progetto individualizzato**, concordato con il richiedente e il rilascio, al termine del percorso e/o con cadenza annuale, di una **relazione sull’andamento del progetto**.
- 🐾 Tutti i progetti di IAA sono **sottoposti a monitoraggio e valutazione di efficacia** da parte dell’**Equipe Multidisciplinare** al fine di monitorare lo stato di salute e del benessere del binomio uomo-animale e il corretto svolgimento del progetto.

I NOSTRI SERVIZI _{2/7}

IAA PER LE PERSONE



€55/45min*

| IAA INTERVENTO ASSISTITO CON L'ANIMALE

IMPÀRI CON IL CANE, IL CAVALLO O L'ASINO

- Intervento **ludico-ricreativo** o **educativo/riabilitativo**
- Rivolto a tuttə: singolo individuo e/o a gruppi, sia soggetti normo-comportamentali/tipici sia con presenza di patologie/disabilità
- **Finalizzato a migliorare la qualità della vita**, il livello di benessere psico-fisico e sociale della persona, a rinforzare l'autostima e raggiungere obiettivi specifici decisi in fase di progettazione.

Attraverso la mediazione e la relazione con gli animali vengono attuati anche percorsi di rieducazione comportamentale e/o riabilitazione cognitiva e/o psicomotoria.

*Presenti scontistiche in caso di coppie e/o gruppi

I NOSTRI SERVIZI ^{3/7}

IAA PER LE PERSONE



| IAA INTERVENTO ASSISTITO CON L'ANIMALE

IMPÀRI CON IL GATTO

- Intervento **educativo** per supporto, apprendimento abilità e/o compiti scolastici.
- Rivolto a singoli individui, sia soggetti normo-comportamentali/tipici sia con presenza di patologie/disabilità
- Finalizzato a **incentivare la motivazione**, incrementando la probabilità del raggiungimento degli obiettivi prefissati.
- **Unicamente presso domicilio educatrici.**

€55/45min*

*Presenti scontistiche in caso di coppie e/o gruppi

I NOSTRI SERVIZI ^{4/7}

IAA PER LE PERSONE



| IAA INTERVENTO ASSISTITO CON L'ANIMALE

IMPÀRI AL PARADISE RANCH - GITA

- Intervento **ludico-ricreativo** alla scoperta degli animali della fattoria: cavalli, asini, pecore, conigli, tartarughe e caprette!
- Rivolto a gruppi, sia soggetti normo-comportamentali/tipici sia con presenza di patologie/disabilità.
- **Finalizzato a migliorare la qualità della vita**, il livello di benessere psico-fisico e sociale della persona, a rinforzare l'autostima e scoprire il mondo di altre specie animali.

Per i gruppi classe e/o gruppi numerosi verrà valutato in sede progettuale l'eventuale suddivisione in ulteriori sottogruppi.

*I prezzi e le tempistiche vengono valutate in base alla tipologia e numerosità dei partecipanti

SEI INDECISO SE INIZIARE UN PROGETTO CON NOI?

Vieni a scoprire il Ranch e gli animai-coterapeuti

€15 *

I NOSTRI SERVIZI ^{5/7}

IAA PER GLI ENTI



| IAA INTERVENTO ASSISTITO CON L'ANIMALE

IMPÀRI A SCUOLA CON IL CANE!

*€100/1 ora**

- Progetti **creati ad HOC per le scuole**, dai nidi d'infanzia fino alle scuole di istruzione secondaria
- **Finalizzato a offrire un'esperienza diversa nella routine scolastica**, sostenendo le potenzialità di crescita individuali, attivando e incrementando la collaborazione all'interno del gruppo dei pari e l'inclusione sociale, andando dunque a migliorare il benessere psico-fisico dei gruppi classe.

*I prezzi sono indicativi e si riferiscono a classici gruppi classe e/o piccoli gruppi enti. I prezzi effettivi vanno valutati in base alla tipologia di progetto e utenza.



| IAA INTERVENTO ASSISTITO CON L'ANIMALE

IMPÀRI CON GLI ENTI

*€100/1 ora**

- Progetti **creati ad HOC per Enti Pubblici o Privati**, dagli Istituti Penitenziari, RSA, Centri Diurni etc.
- **Finalizzato a integrare, rafforzare e coadiuvare gli interventi già in essere presso i servizi**, con obiettivi di miglioramento comportamentale, fisico, cognitivo, psicosociale e psicologico-emotivo.

I NOSTRI SERVIZI ^{6/7}

SOCIO-EDUCATIVI



IMPÀRI SERVIZI EDUCATIVI

SUPPORTO, APPRENDIMENTO E COMPITI SCOLASTICI

- **Supporto, potenziamento e sostegno** nelle abilità di calcolo, lettura, scrittura, logica e nei compiti scolastici
- Rivolto a tutte: bambin@/ragazz@/giovani adulti normo-comportamentali/tipici, con disturbi o difficoltà di apprendimento, disabilità o bisogni educativi speciali.
- **Finalizzato all'accompagnamento** nella **consapevolezza** del proprio stile cognitivo di **apprendimento** e approfondimento sulle **strategie** migliori per lo **studio**



IMPÀRI SERVIZI EDUCATIVI

SERVIZIO EDUCATIVO NATURALISTICO OUTDOOR

- **Un servizio educativo creato sulla persona, con la natura come coadiuvante.** Nato dalla sinergia tra i filoni educativo-pedagogici Montessoriani, Steineriani, nord-europei e la zooantropologia didattica: **rispetto dei tempi individuali, sollecitazione delle predisposizioni specifiche di ogni individuo, sviluppo delle autonomie, incremento delle abilità cognitive, della psicomotricità etc.**
- Rivolto a tutte: singolo individuo e/o a gruppi, sia soggetti normo-comportamentali/tipici sia con presenza di patologie/disabilità

€25/h
A PERSONA

I NOSTRI SERVIZI ^{7/7}

EDUCATIVO-RIABILITATIVI



IMPÀRI SERVIZI EDUCATIVO -RIABILITATIVI

INTERVENTI PSICOEDUCATIVI E/O DI COGNITIVE REMEDIATION

€60/h*

Programma specifico di tecniche di modifica e miglioramento degli atteggiamenti e dei comportamenti, e/o di rimedio cognitivo, volto ad aiutare le persone che soffrono di un problema psicologico/psichiatrico (o i loro famigliari) ad accedere ad una serie di informazioni circa la natura e la gestione del disturbo/problema proprio o del familiare.

*Presenti
scontistiche
in caso di
coppie e/o
gruppi



IMPÀRI SERVIZI EDUCATIVO -RIABILITATIVI

SOSTEGNO ALLE FAMIGLIE

SERVIZIO RIVOLTO ALLE FAMIGLIE
CHE SVOLGONO PERCORSI DI IAA
E/O EDUCATIVI INSIEME A NOI

€30/h

Intervento volto all'accompagnamento degli adulti che incontrano delle difficoltà nel loro ruolo genitoriale/familiare.

I percorsi di sostegno alla genitorialità mirano a sciogliere e comprendere meglio la relazione con i propri familiari.

Dove operiamo

Le nostre attività possono essere svolte presso vari luoghi pubblici e/o privati nell'Hinterland di Cagliari, decisi e concordati in sede di Progettazione. Di seguito riportiamo le varie possibilità offerte:

Casa Futuro -
Associazione
Codice Segreto
(CA)



Luoghi privati
come struttura
del richiedente

Previo sopralluogo e
valutazione idoneità
spazi



Luoghi pubblici
come parchi, città,
mare, bosco etc.



Maneggio
Paradise Ranch
Assemini



Domicilio
Operatori

Se clicchi sopra il simbolo



verrai reindirizzato direttamente alla posizione precisa su google Maps del posto.

La nostra Equipe



SILVIA FULGHESU

Coadiutrice del cane, del gatto, del cavallo e del coniglio, Coadiutore dell'asino in formazione e Responsabile di AAA.

- Convive con la co-terapeuta Frida, giovane meticcina segugio/labrador, energica e solare.
- Coadiutrice di Cavalli e Asini, curiosi, vivaci e dalle spiccate doti di curiosità

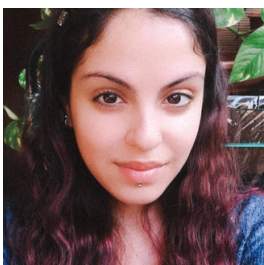

Dott.ssa ELENA MARIA BENEVENTI

Tecnico di Riabilitazione Psichiatrica, Responsabile di AAA, Referente di EAA/TAA, Coadiutore del cane, gatto e coniglio. Supervisor progetti IAA. Master in Cognitive Remediation dall'età evolutiva all'adulto, Mindfulness Educators© (in formazione).

- Convive con Paolino e Anhiel, due gatti adulti meticci, il primo timido, il secondo molto curioso, socievole e con un temperamento calmo.

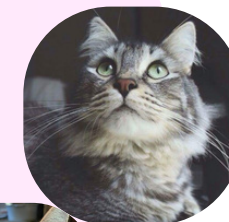

Dott.ssa ELENA NICOLETTA DESIDERI

Educatore Professionale Psico-pedagogico, Responsabile e Referente di IAA, Coadiutore del Cavallo e dell'Asino, esperta in eco-laboratori.

- Convive con due gatti: il giovane divertente Patrick e la più adulta e seria Lara.



IMPÀRI CON LA NOSTRA RETE PROFESSIONISTI NEL MONDO DELLA CINOFILIA

Formati in approccio Cognitivo-zooantropologico e/o cognitivo-relazionale



MEDICO VETERINARIO
Dott.ssa Roberta Altea



388 922 1736



leginestreVet@gmail.com



[via dei Giunchi n°17 \(CA\).](#)



EQUITAZIONE ETOLOGICA
Paradise Ranch A.S.D



339 694 0151



[SS130 km. 13,200, Assèmini \(CA\).](#)



EDUCATRICE CINOFILA
Tatiana Pusceddu



347 341 9460

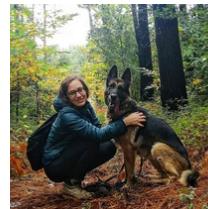

PET SITTER & EDUCATRICE
CINOFILA
Martina Aresu



320 861 7700



Ogliastra



EDUCATRICE CINOFILA
Claudia Pintus



clapintus@gmail.com



www.claudia-pintus-educatore-cinofilo.com



ISTRUTTRICE CINOFILA
Loredana preti



347 1012 715



loredana.preti@gmail.com



www.addestramentocanicagliati.it

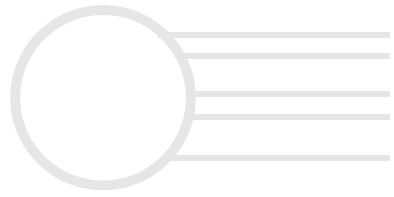

IMPÀRI CON LA NOSTRA RETE PROFESSIONISTI NEL MONDO DEL SOCIALE



LOGOPEDISTA
Dott.ssa Carlotta
Bertolusso

 340 146 0145



BENESSERE OLISTICO -
MINDFULNESS / YOGA
Antonella Fanunza

 392 9477 465

 antonellafanunza@gmail.com

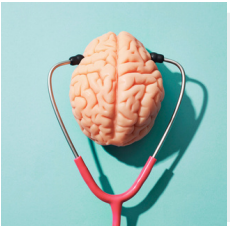

PSICOLOGA
Dott.ssa Valentina
Sannino

 347 6560 360

 v.sannino23@gmail.com

 [Via Filippo Vivanet n°2 \(CA\)](#)



PSICOMOTRICISTA
Dott.ssa Vanessa Russo

 vanessarussol82@gmail.com



BIO-ECO DIDATTICA E
EDUCAZIONE OUTDOOR
Zeno Lecca

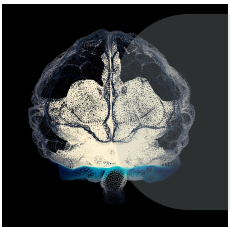

TERAPISTI DELLA NEURO E PSICOMOTRICITÀ DELL'
ETÀ EVOLUTIVA





SEN - PET



Servizi Educativi Naturalistici & Pet Therapy

CONTATTI

ASSOCIAZIONE CODICE SEGRETO

-  [348 776 5583](tel:3487765583)
-  info@codicesegreto.net
-  [Via Santa Maria Goretti n°49, Pirri](#)
-  www.codicesegreto.net

SEN - PET

-  [+39 351 681 0376](tel:+393516810376)
-  sen.pet@virgilio.it

Questi servizi sono offerti grazie
al supporto di Codice Segreto.

Grazie perchè credete in noi.